

NOTA:

- Este juego se sirve premontado.
- Para la sujeción al suelo se emplean pernos de anclaje, M14x100, M10x90*, M12x100.

INSTALACIÓN ABEJA

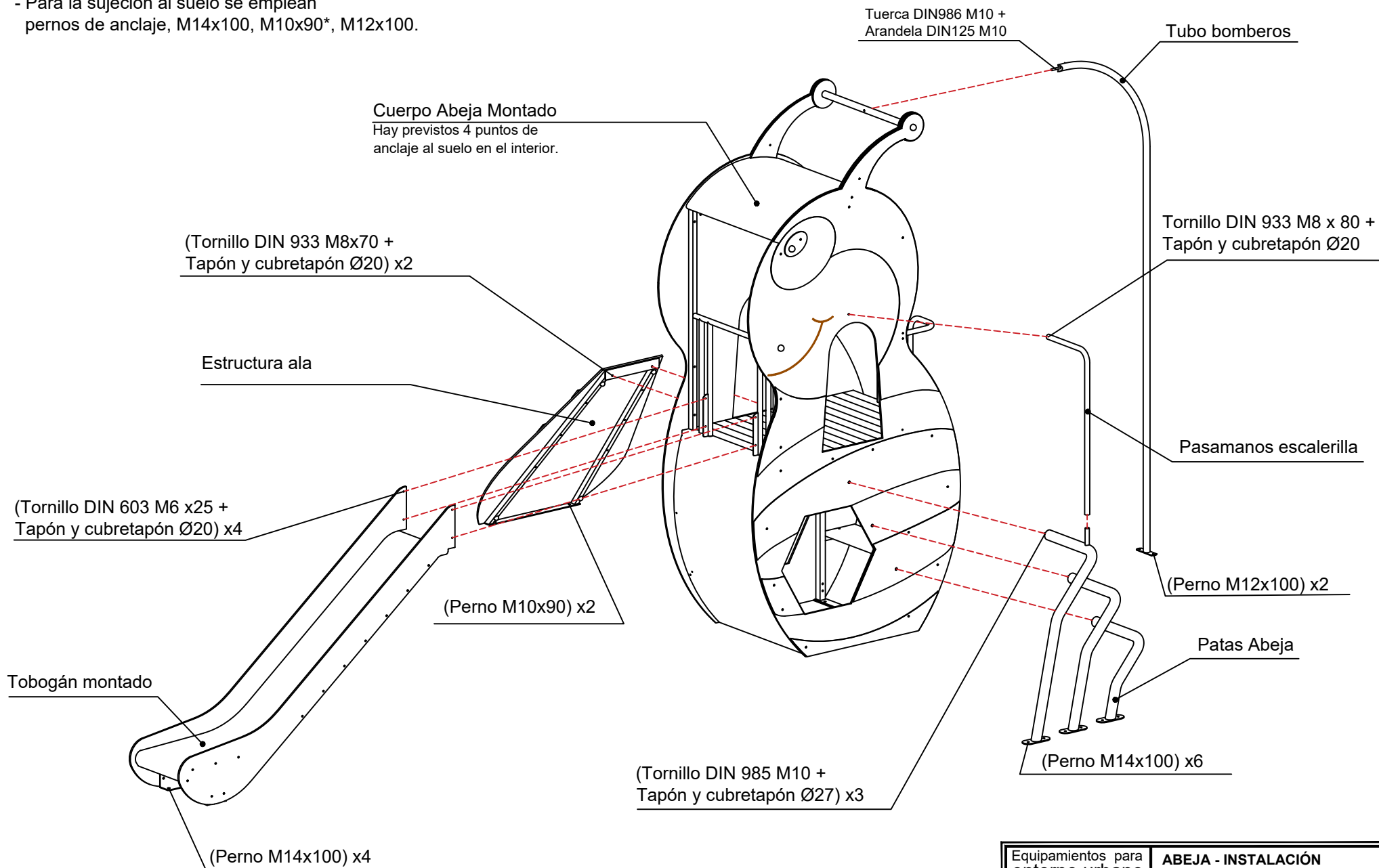

* Antes de instalar la "Estructura ala" colocar los pernos especiales de M10x90 en el suelo.

	Equipamientos para entorno urbano		
	ABEJA - INSTALACIÓN		
	FECHA	PLANO Nº	ESCALA
14-02-18	1	1/30	
CÓDIGO: 81222			

INSTALACIÓN SUELO HPL ABEJA

x1

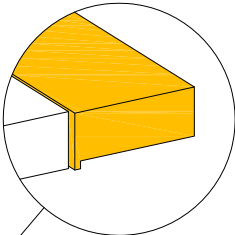
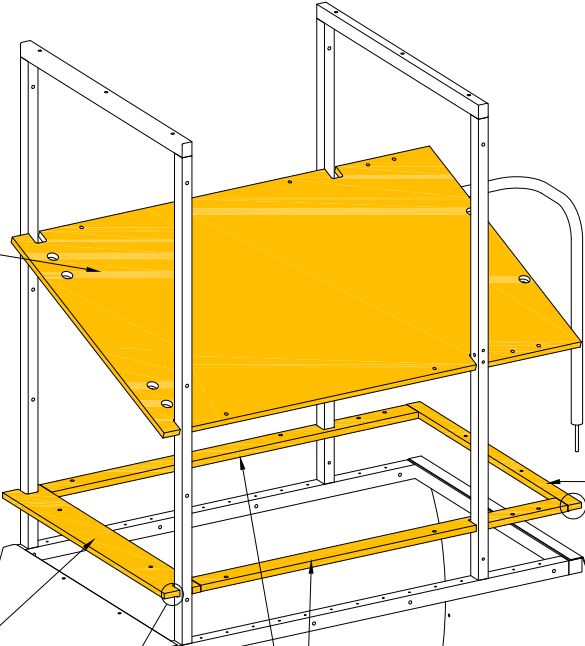
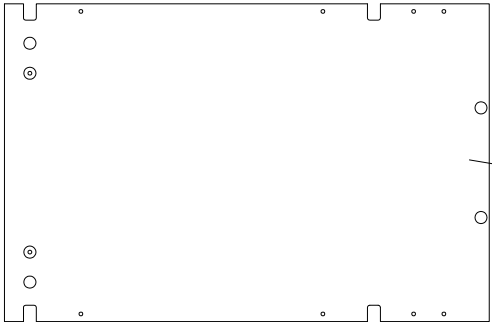

Este rebaje debe ir hacia abajo



x1

Este rebaje debe ir hacia abajo

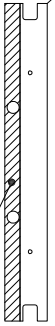
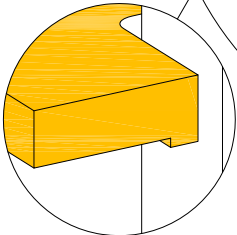

x1

x2

	ABEJA - Instalación suelo HPL		
	FECHA	PLANO Nº	ESCALA
	30-03-16	1	1/30
CÓDIGO: 80813			

SERIE AVENTURA
 MOD. "ABEJA"
 PARA ARENERO

58081349
 Pata 3 abeja arenero
 (x1)

58081348
 Pata 2 abeja arenero
 (x1)

58081347
 Pata 1 abeja arenero
 (x1)

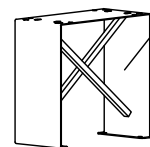

08061500
 Anclaje para arenero 1 muelle
 (x1)

58081352
 Pletina refuerzo
 (x4)

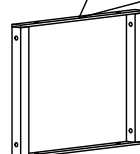
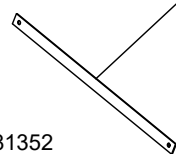

58081374
 Estructura soporte
 cuerpo Abeja arenero
 (x3)

58073967
 Tubo vertical inferior
 bomberos arenero
 (x1)

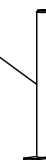

	Equipamientos para entorno urbano		
	ABEJA para ARENERO		
	FECHA	PLANO N°	ESCALA
08-05-18	1	1/60	
CÓDIGO: 81222			