

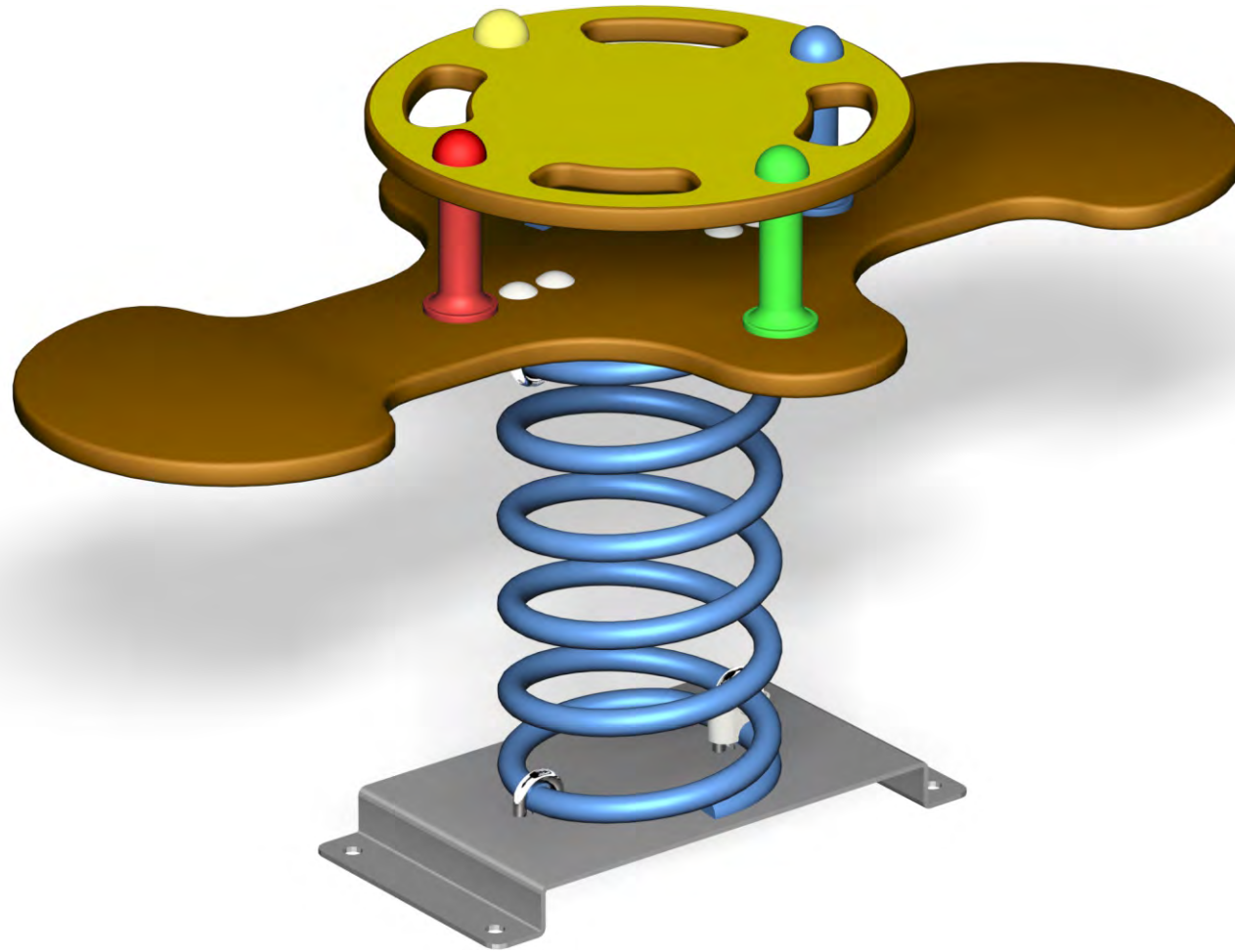

ee



BALANCIN DUO

Ref. 81258

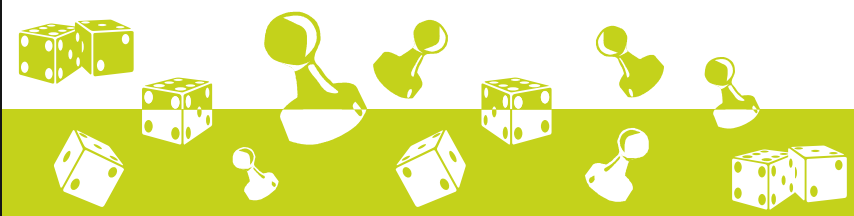

Descripción Y Especificaciones

Edad de uso recomendada:

Para niños de 1 a 4 años.

Superficie zona de seguridad:

300 cm.

Altura de caída libre:

45 cm.

Dimensiones totales del conjunto:

100x56x50 cm.

Peso total de la pieza mas pesada:

El juego se sirve montado.

Peso aproximado del conjunto:

?? kg.

Descripción del juego:

Juego de balanceo con los colores del parchis.

Juego para balancearse dos usuarios en un solo muelle, donde la diversión está asegurada para los niños.

Materiales:

Placas de HPL o HDPE.

Muelle de acero pintado con pintura poliéster termolacada.

Base chapa decapada galvanizada en caliente.

Fijación:

Mediante pernos de anclaje.

Funciones Lúdicas



Balanceo



Capacidad
2 uds.