

Con respaldo

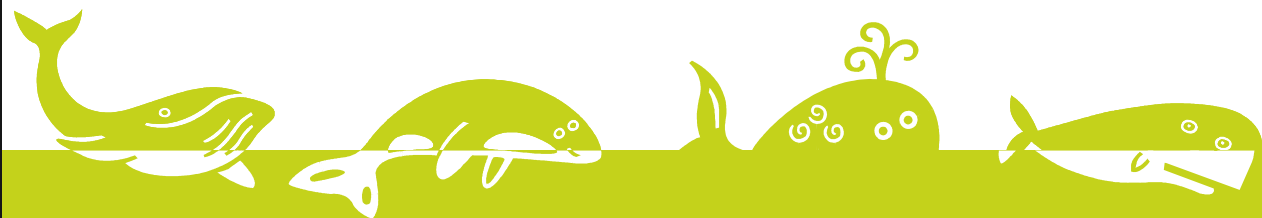
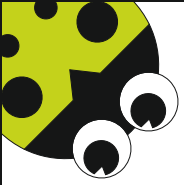
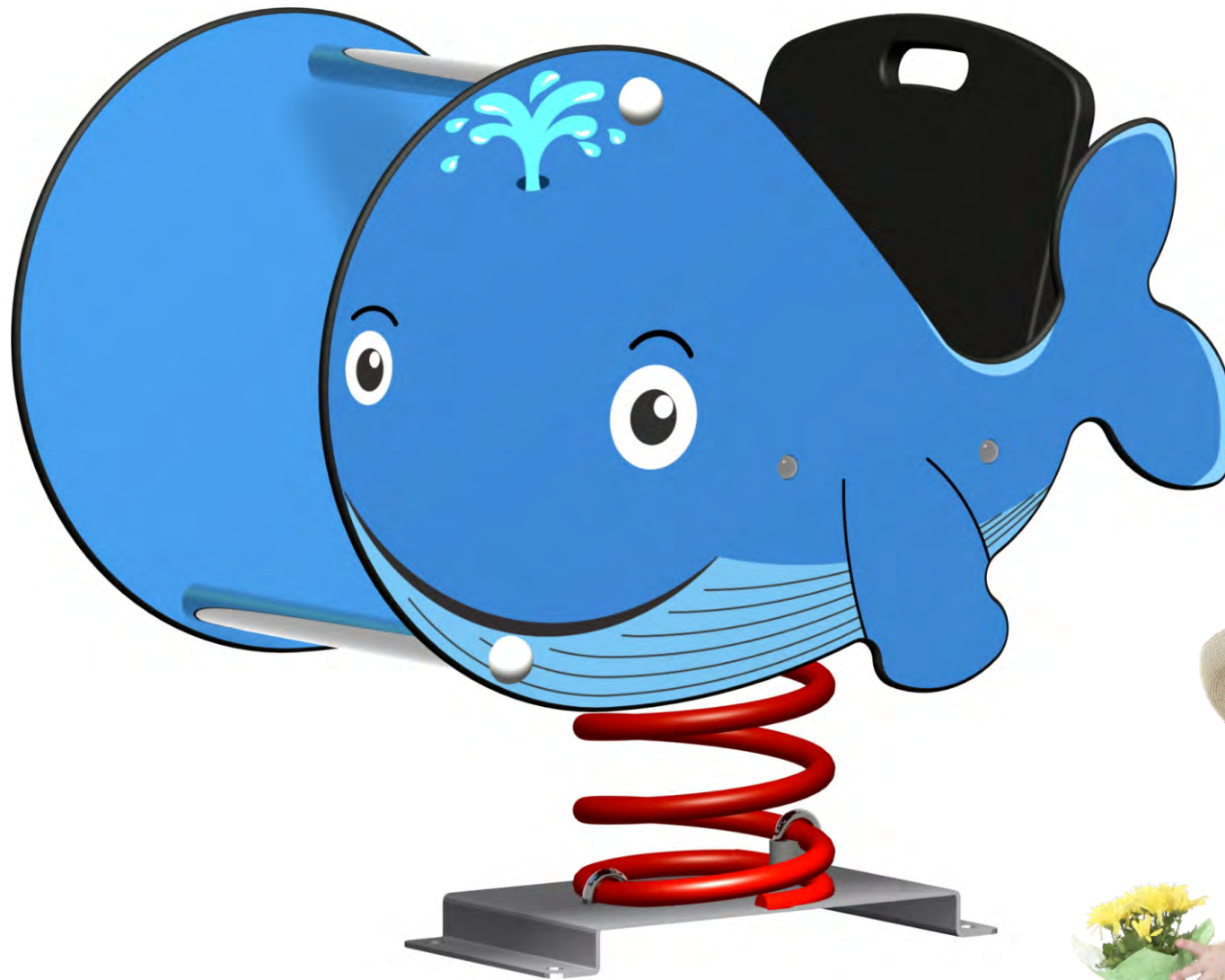

**BALANCÍN BALLENA**

Ref. 81371

## Descripción Y Especificaciones

**Edad de uso recomendada:**

Para niños de 2 a 8 años.

**Superficie zona de seguridad:**

2,43x2,86 m.

**Altura de caída libre:**

0,45 m.

**Dimensiones de la pieza mas grande:**

0,51x0,85x0,01 m. (lateral ballena)

**Dimensiones totales del conjunto:**

0,84x0,43x0,74 m.

**Peso aproximado del conjunto:**

30 kg.

**Descripción del juego:**

Juego de balanceo con forma de ballena.

Juego para balancearse una persona, el muelle permite que el niño se balancee en todas las direcciones. Estimula la psicomotricidad, sentido del equilibrio y la coordinación del niño.

**Materiales:**

Placas de HPL.

Muelle de acero pintado con pintura poliéster termolacada.

Base chapa decapada galvanizada en caliente.

**Fijación:**

Mediante pernos de anclaje.

## Funciones Lúdicas



Balanceo



Capacidad  
1 uds.